

きのっこ通信

Vol.213
2023.10月



きのっこは、はまようちえんのなかにある、0123歳の子どもと親のもうひとつのお家です。



朝晩は涼しくなり、秋風が心地よい時期になってきました。
お店には様々な秋の味覚も並ぶようになりましたね。子ども
たちと一緒に旬の美味しいものを食べて秋を満喫しましょう。

気温の変化が大きい時期ですので、風邪などひかないように
体調管理に気をつけてくださいね。

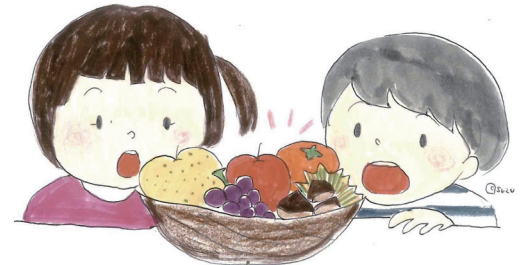

10月のきのっこ

ハロウィンかざりを作ってみよう

ハロウィンと言えば、かぼちゃのおばけの『ジャック・オ・ランタン』
怖い顔をしているのは悪霊を怖がらせ、追い払う魔除けにするためだそうです。
そんな『ジャック・オ・ランタン』のかざりを親子でつくってみませんか？

日 時：10月2日（月）～10月20日（金）

10:00～11:30

場 所：きのっこのお部屋

参加費：無料

※予約の必要はありません。

※通常通り、きのっこ利用料が必要です。

※当日は汚れても良い服でお越しください。



令和6年度ナーサリーかぞく（ルーム）入園募集説明会

はまようちえんナーサリーにご入園を検討されている方は、必ずご出席ください。

募集対象：0・1・2歳児

(2021年4月2日～2023年10月1日生まれ)

日時：10月14日（土）10:00～11:30

受付時間：9:30～9:45（時間厳守でお越しください）

場所：はまようちえん 新館2階

※予約は不要です。

※入園をご検討されている方は、必ずご出席ください。



0・1 歳児限定

ナーサリーかぞくのおそび体験♪

(要予約 予約〆切：10月20日(金)12:00)

*お申し込みの際は、直接きのっこまでお越しください。

ナーサリーかぞく(1・2歳児クラス)の子どもたちと一緒にあそびませんか？
ナーサリーかぞくでの遊びや、保育スタッフの子どもへの関わり方を
知ることができるかも？ママたちの困っていることや悩んでいることにも
先生たちがおこたえます♪

日時：10月23日(月) 10:00頃～(30分程度)

※当日、9:45頃までにきのっこへお越しください。

場所：ナーサリーのお部屋または園庭

定員：0・1歳児(2021.4.2～2023.4.1生まれ)

きのっこ会員 0歳児2組 1歳児2組

参加費：無料 ※通常通り、きのっこ利用料が必要です。

※当日は汚れても良い服でお越しください。



8月のあそび体験は、
むぎかぞくのお友だちやようちえんのお兄ちゃん・お姉ちゃんと一緒に園庭で過ごしました。



ママと一緒におやまをのぼって



なにしてるのかな？



ようちえんのお姉ちゃんと♡

9月のきのっこ

それぞれが自分の好きなあそびを見つけて、
楽しく過ごしました。



いっしょに♪



たまごをとって～



収集車が通りまーす

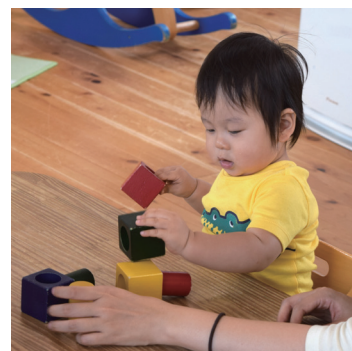

教頭のうたな先生です。

令和5年3月4日に第一子・男の子/一生(いっせい)を出産しました。

育児に奮闘しているママとしての私の気づきを綴ります♡

我が家のマイルール♡

朝一番、息子が起きると必ず「(笑顔で) おはよう」と返事するのが、阪口家のマイルール。

私もパパも、眠くても息子に向けて笑顔を作ると、自然と目がぱっちり！

はまようちえんナーサリーに入園初日、先生から「寝起きがいいね」と声をかけられ、

「毎朝、笑いかけてるねん！」と私が褒められたみたいな気分♪

仕事復帰して、家に帰っても家事でバタバタ…ゆっくりした時間は少ないけど、

「(笑顔で) おはよう」だけは、続けていきたい♡ (教頭 樋口詩菜)

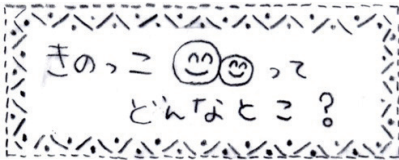

《きのっこ》とは...

未就園児親子のもうひとつのおうちです。

* 場所は・・・はまようちえん分館3階 (赤い建物です)

* 利用できる人は・・・0歳～未就園児の在宅で子育てされている親とその子ども。

* どんな風にすごすの・・・親子がいっしょに自分のペースでゆっくりのんびり過ごせます。ノンプログラムで時間内であれば何時に来て何時に帰ってもいい。

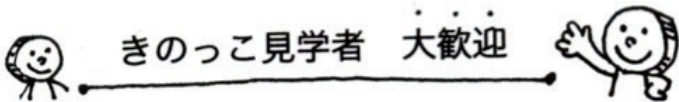

一度行ってみたいけど...と少しでも迷ってるアナタ。“百聞は一見にしかず” いつでものぞきにきてください。とびっきりの笑顔であなたをおむかえます。何かがはじまるかも...です。

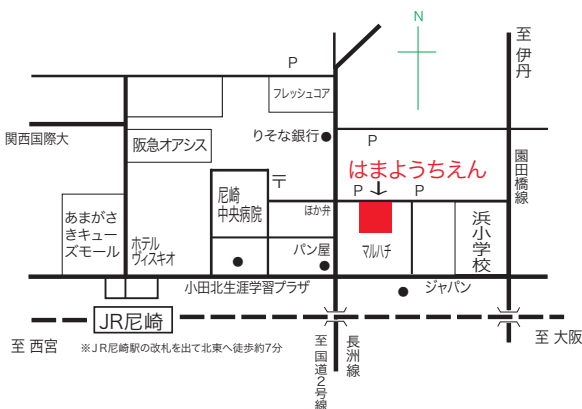

■開場日

月・火・水・木・金

■開場時間

午前9時15分～午後2時

■休場日

土日祝・お盆・年末年始・年度末など

開場日・時間は変わることがありますので正確な開場日時は毎月の通信をご覧になるか、園までお問い合わせください。

利用料金

会員	入会金	2000円	1家族	のちにきょうだい入会の場合は不要
	月会費	2000円	入会日より1カ月間有効	
	回数券	1800円	4回券	入会日より3カ月間有効
	ビジター券 (1回利用券)	500円	入会金不要	
	プレママ券 (1回利用券)	200円	入会金不要	マタニティママおひとりだけの利用

初回に限り、ビジター券 500円→無料

●お問い合わせは下記までお気軽にどうぞ。

(お問い合わせ受付時間 午前9時15分～午後2時)

はまようちえん親子ひろば きのっこ 市谷

〒661-0967 兵庫県尼崎市浜 2-2-13

tel 06-6499-4919 fax 06-6499-4931

kinokko@hama.ed.jp

きのっこ通信はここにあります

尼崎市役所 尼崎市立すこやかプラザ 北部保健福祉センター 南部保健福祉センター JR 尼崎サービスセンター 潮江郵便局
 小田北生涯学習プラザ 小田北生涯学習プラザ (小田地域課) 小田体育館 ヨシマツ小児科 フレッシュコア blanc chat
 おかもと皮膚科・形成外科クリニック 毛利耳鼻咽喉科医院 地域総合センター神崎 あみんぐステーション
 こども家庭支援センターキャンディ 庄村助産院 natural marche HareBare かめい矯正・小児歯科クリニック

つ・ぶ・や・き

大学に入り、アメリカンフットボールを始めた息子。所属チームは1部昇格を目指し、暑い時期は午前中しか練習できないと言う協会規定のため、8時からの練習が続く夏休みとなりました。そのため、息子は6時過ぎに家を出る日々… おかげで私は4時30分に起きる生活となりました(><)しかし、高校生の頃とは違い、眠い目を擦りながらも朝ご飯を食べ、身支度をして出かけていく息子は、日々の部活動に加え、週に何度かジムに通いバーベルをあげているからか、プロテインを飲んでいるからか、アメフトを始めた頃よりも、体格も良くなり、がっしりした体つきになってきました。

そして9月になり、関西学生アメリカンフットボールリーグのリーグ戦が始まりました。チームの初戦が先日、王子動物園の横にある王子スタジアムで行われると知り、初めて電子チケットを購入し、観戦に行ってきました。選手スタッフ合計で約100名いるチームなので、ユニフォーム姿の息子を探すのも一苦労。見つけれない…と思っていたら、今回はサインを出す役割だったために、ビブスを着ていました。前半で大差をつけていたら、初心者の息子も試合に出場する可能性があるということだったので、残念ながら今回は出場機会がなく、ハーフタイムでのキャッチボールの姿しか見る事ができませんでした。いつか出場し、グラウンドでボールを持って走る姿を見るのを楽しみに、できるだけスタジアムに通いたいと思います。(はっちゃん)

10月のきのっこカレンダー

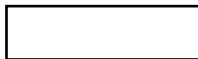

OPEN



CLOSE



カレンダー・きのっこ通信・写真をHPに載せています。カレンダーは、月末に翌月分をHPに更新予定です。

<http://www.hama.ed.jp>

昼食時間は、11:30～13:30です。
諸事情により、CLOSEすることがあります。

661-0967
兵庫県尼崎市浜 2-2-13
学校法人小寺学園
幼保連携型認定こども園
はまようちえん
06-6499-4919
kinokko@hama.ed.jp



はまようちえん

MON 9:15~14:00	TUE 9:15~14:00	WED 9:15~14:00	THU 9:15~14:00	FRI 9:15~14:00	SAT CLOSE	SUN CLOSE
☆お誕生日のおともだちのお祝い 10月生まれのおともだちには、きのっくに遊びにこられた際に「おたんじょうびカード」をお渡しします。						1
2	3	4	5	6	7	8
9 スポーツの日	10 おひるごはん 注文おやすみ	11	12	13	14 令和6年度 ナーサリー かぞく(ルーム) 入園募集説明会	15
16	17	18	19	20	21	22
23 ナーサリーかぞくの あそび体験♪ (0・1歳児)	24 子育てあのね	25	26	27	28	29
30	31	☆ナーサリータイム 不定期開催 ナーサリー(0・1・2歳児)のおともだちがきのっこに来て、いっしょにあそびます。				

☆子育てあのね はまようちえん園長由起と子育ての話などをざっくばらんにお話ししましょう。①10:00~10:50 ②11:00~11:50 ③13:00~13:50 各回1名ずつです。